高倉台
中古戸建

価格 ~~3,200~~ 万円

↓

価格 3,000 万円

シャッターガレージ2台駐車可 rfv

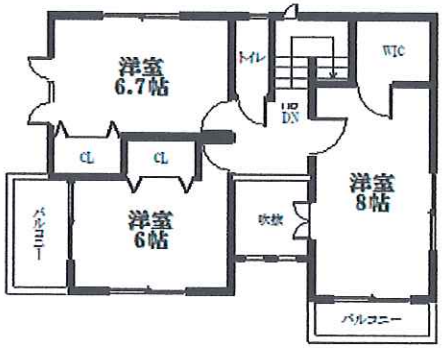

空内とても綺麗です★

平成19年築

●堺市南区高倉台2丁●泉北高速鉄道 泉ヶ丘駅 徒歩15分 ●構造/木造2階建 ●土地面積/126.10㎡ ●建延面積/137.69㎡ ●平成19年8月築 ●空家

新檜尾台
第2次住宅

価格 1,180 万円

ご契約されたご家族に
子供部屋で必要な
家具・インテリア
プレゼント♪
(小学生まで)

保育園も近いので
子育て環境

★近隣センター★
スーパー・病院・郵便局

リノベーション完成

●堺市南区新檜尾台4丁●泉北高速鉄道 光明池駅 徒歩12分 ●構造RC/5階建3階部分●専有面積/壁芯73.76㎡ ●バルコニー/南西11.35㎡ ●昭和54年7月築●管理費/1,550円 ●修繕積立金/13,600円 ●自主管理 ●空家

RENOVEC
リノヴェック株式会社
0120-0843-00

堺市中区東山66-1
TEL:072-237-0081
FAX:072-237-0083

広告有効期限 2017月6月末日

物件の写真もたくさん
ホームページご覧ください！
http://www.inasho.jp/

*支払い例は年収等の条件により異なりますのでご了承下さい。